TAT NO.51/00659

บริษัท 365 แทรเวล แอนด์ เทรดดิ้ง จำกัด
365 TRAVEL & TRADING CO.,LTD. (ใบอนุญาตประกอบธุรกิจนำเที่ยวเลขที่ 51/00659)
1849/9 ถนนร่วมเริงไชย ในเมือง เมืองนครราชสีมา นครราชสีมา 30000.
1849/9 RUAM ROENG CHAI RD., MUANG NAKHONRATCHASIMA 30000.
HOTLINE 062-365-9356
" 365 แทรเวล เที่ยวสุขใจ เที่ยวได้ทุกวัน เราทำทัวร์ด้วยประสบการณ์ ดูแลดุจครอบครัวเดียวกัน "

www.365travel.co.th
365travelnet@gmail.com
facebook.com/Tour365day
365Travel
@365Travel



MSC CRUISES



Arsenal · Chelsea Football Club · L.F.C. · Manchester City · Manchester United · Tottenham Hotspur

THE ULTIMATE DREAM

PREMIER LEAGUE

NORTH EUROPE CRUISE

ดูบอลพรีเมียร์ลีก ล่องเรือสำราญยุโรปเหนือ

14 วัน 11 คืน

4-17 MAR 2027	Man Utd vs Everton	Chelsea vs Arsenal
11-24 MAR 2027	Arsenal vs Sunderland	Man City vs Man Utd
1-14 APR 2027	Man Utd vs Hull City	L.F.C. vs Newcastle
8-21 APR 2027	Arsenal vs Aston Villa	Man City vs Crystal Palace

เชียร์ทีมโปรดถึงอังกฤษ

ล่องเรือสำราญหรูพร้อมเชียร์บอลบนเรือท่องยุโรป



SOUTHAMPTON ENGLAND → CHERBOURG FRANCE → ZEEBRUGGE BELGIUM → ROTTERDAM NETHERLANDS → SOUTHAMPTON ENGLAND

HIGHLIGHTS

- **ล่องเรือหรู MSC VIRTUOSA**
  เรือสำราญระดับพรีเมียม
- **ชมพรีเมียร์ลีกติดขอบสนาม**
  สัมผัสบรรยากาศเกมระดับโลกที่ประเทศอังกฤษ
- **เที่ยว 4 ประเทศยุโรปเหนือ**
  อังกฤษ - ฝรั่งเศส - เบลเยียม - เนเธอร์แลนด์
  เมืองสวย บรรยากาศสุดโรแมนติก

LUXURY CRUISE x FOOTBALL EXPERIENCE

ทริปเดียวครบทั้งความหรูหราและความมันส์



ห้องพักหรู วิวทะเล



ชมพรีเมียร์ลีกติดขอบสนาม



อาหารระดับ พรีเมียม

ราคาเริ่มต้น

2xx,xxx.-

บาท / ท่าน

อัตรานี้รวม

- ตั๋วเครื่องบินไป-กลับ
- ห้องพักบนเรือสำราญ 9 คืน
- ตั๋วเข้าชมฟุตบอลพรีเมียร์ลีก
- อาหารทุกมื้อบนเรือ
- ทัวร์และรถรับส่งตามรายการ
- หัวหน้าทัวร์ดูแลตลอดการเดินทาง
- ประกันการเดินทาง

MSC CRUISES Emirates

MORE THAN A GAME, IT'S A DREAM JOURNEY

ENGLAND · FRANCE · BELGIUM · NETHERLANDS

เดินทางสบาย
สัมภาระโหลดใต้ท้องเครื่อง
30 KG

วันที่	รายการท่องเที่ยว Premier League & MSC Cruise	อาหารแต่ละมื้อ			ประเทศ
		เช้า	กลางวัน	เย็น	
วันที่ 1 พฤหัสบดี	D1 พบกันที่สุวรรณภูมิ -สนามบินดูไบ EK373 2125-0050 / EK07 0310-0710	-	-	D	สุวรรณภูมิ
วันที่ 2 ศุกร์	D2 เปลี่ยนเครื่องดูไบ-ลอนดอน -เซาธ์แฮมป์ตัน—ขึ้นเรือสำราญ พักผ่อนตามอัธยาศัยบนเรือสำราญ (Horizon Cruise Terminal 19.00 PM) (จัดรถโค้ช และอาหารกลางวันบนฝั่ง)	-	L	D (CRU)	(N1) UK (Cruise) Southampton
วันที่ 3 เสาร์	D3 กิจกรรม พักผ่อนบนเรือสำราญ	BF (CRU)	L (CRU)	D (CRU)	(N2) At sea
วันที่ 4 อาทิตย์	D4 Hamburg (เยอรมนี)	BF (CRU)	L (CRU)	D (CRU)	(N3) Germany
วันที่ 5 จันทร์	D5 Day at Sea	BF (CRU)	L (CRU)	D (CRU)	(N4) At sea
วันที่ 6 อังคาร	D6 Zeebrugge (เบลเยียม) UCL LIVE IN MSC CRUISE SPORTS CLUB	BF (CRU)	L (CRU)	D (CRU)	(N5) Belgium
วันที่ 7 พุธ	D7 Rotterdam (เนเธอร์แลนด์) UCL LIVE IN MSC CRUISE SPORTS CLUB	BF (CRU)	L (CRU)	D (CRU)	(N6) Netherland
วันที่ 8 พฤหัสบดี	D8 Le Havre (ฝรั่งเศส) UEL LIVE IN MSC CRUISE SPORTSCLUB	BF (CRU)	L (CRU)	D (CRU)	(N7) France
วันที่ 9 ศุกร์	D9 ขึ้นฝั่งที่ Southampton (08.00 AM) – Bath – Windsor Castle - กลับเข้าลอนดอน (Horizon Cruise Terminal-08.00 AM) (จัดรถโค้ช และอาหาร กลางวัน-เย็น)	BF (CRU)	L	D	(N8) Hotel in London
วันที่ 10 เสาร์	D10 ชมฟุตบอลพรีเมียร์ลีก** บิ๊กแมตช์หรือ เดินชม Stadium Tour (Optional) (จัดรถโค้ช และอาหาร กลางวัน-เย็น)	BF	L	D	(N9) Hotel in London
วันที่ 11 อาทิตย์	D11 ชมฟุตบอลพรีเมียร์ลีก** บิ๊กแมตช์หรือ เดินชม Stadium Tour (Optional) (จัดรถโค้ช และอาหาร กลางวัน-เย็น)	BF	L	D	(N10) Hotel in London
วันที่ 12 จันทร์	D12 London -City Tour -Free day-London (ไม่มีรถโค้ช และอาหาร-วันนี้อิสระ)	BF	L	D	(N11) Hotel in London
วันที่ 13 อังคาร	D13 ลอนดอน-สนามเอมิเรตส์-ช้อปปิ้ง-ออกจากลอนดอนเดินทางเข้าสู่สนามบินดูไบเพื่อเปลี่ยนเครื่องกลับสู่ประเทศไทย (จัดรถโค้ช และอาหารกลางวัน) EK04 2040-0635 / EK372 0940-1915	BF	L	-	ดูไบ
วันที่ 14 พุธ	D14 เดินทางสู่ประเทศไทย	-	-	-	สุวรรณภูมิ

PREMIER LEAGUE-NORTH EUROPE CRUISE 14 DAYS 11 NIGH

Southampton-Hamburgh-Rotterdam-Zeebrugge –Le havre- Southampton

ทริปนี้คือ **"The Ultimate Dream"** ของหลายคน เพราะมันไม่ใช่แค่การไปเที่ยว แต่มันคือการรวมเอา "ความตื่นเต้นระดับโลก" ของฟุตบอลพรีเมียร์ลีก มาบรรจบกับ "ความหรูหราเหนือระดับ" ของการล่องเรือสำราญในผืนน้ำของยุโรปตอนเหนือ

" เส้นทางสายลูกหนังและสายน้ำ : 1 ทริป 5 ประเทศ 14 วัน. ประสบการณ์ที่เงินซื้อความสุขได้จริง "

" โปรแกรมทองของคอบอล! ดูพรีเมียร์ลีกสดๆ แล้วไปพักใจต่อบนเรือสำราญเส้นทางสุดคลาสสิก "

"Experience the Roar of the Crowd & the Calm of the Sea"

4-17 MARCH 2027 **	Man U vs. Everton (12 Mar 27) Chelsea vs. Arsenal
11-24 MARCH 2027**	Arsenal vs. Sunderland (20 Mar 27) Man C vs. Man U
1-14 APRIL 2027**	Man U vs. Hull City (10 Apr 27) Liverpool vs. Newcastle
8-21 APRIL 2027**	Arsenal vs. Ast. Villa (17 Apr 27) Man C vs. Crystal Palace

Premier League



MSC CRUISES

วันแรก	สนามบินสุวรรณภูมิ – ท่าอากาศยานนานาชาติดูไบ
17.00 น.	คณะนัดพร้อมกัน ณ ท่าอากาศยาน สุวรรณภูมิ
20.40 น.	คณะเดินทางออกจากสนามบินสุวรรณภูมิฯมุ่งหน้าสู่ประเทศอังกฤษ มุ่งหน้าสู่สนามบินนานชาติดูไบ EK373 BKK-DXB 2040-0050 Airbus A380 (OR DIRECT > TG910 BKK LHR 0005+1 0650+1)

วันที่สอง	สนามบินนานชาติดูไบ – ออกเดินทางสู่ – สนามบินนานาชาติฮีทโทร์ว - ลอนดอน – ซิตี้ทัวร์- ตลาดเช้าโบโร่มาร์เกต-เซาธ์แฮมป์ตัน—ขึ้นเรือสำราญ พักผ่อนตามอัธยาศัยบนเรือสำราญ MSC
00.50 น.	คณะเดินทางถึงสนามบินนานชาติดูไบ เพื่อทำการเปลี่ยนเครื่องบิน โดยแวะเปลี่ยนเครื่องบินที่สนามบินนานาชาติดูไบ และเดินทางต่อไปยังสนามบินนานาชาติฮีทโทร์ว
03.10	คณะออกเดินทางไปยัง สนามบินนานาชาติฮีทโทร์ว โดยสายการบินเอมิเรตส์ เที่ยวบินที่ **EK07 DXB LHR 0310-0710**
07.10	คณะเดินทางถึงสนามบินนานาชาติฮีทโทร์ว นำคณะผ่านขั้นตอนการตรวจคนเข้าเมือง และ รับกระเป๋า
08.30	นำคณะออกเดินทางเที่ยวชม**เมืองกรุงลอนดอน** นำคณะนั่งรถโค้ชชมบรรยากาศกรุงลอนดอนตามจุดสำคัญ เช่น หอนาฬิกาบิ๊กเบน พระราชวังบัคกิงแฮม



12.00 น. อาหารกลางวัน ภัตตาคารท้องถิ่น (TBC)





บ่าย นำคณะออกเดินทางจากลอนดอน สู่เมืองเซาธ์แฮมป์ตัน เมืองท่าทางตอนใต้ เพื่อไปที่ท่าเรือ



Horizon Cruise Terminal, Herbert Walker Ave, Southampton (TBC)

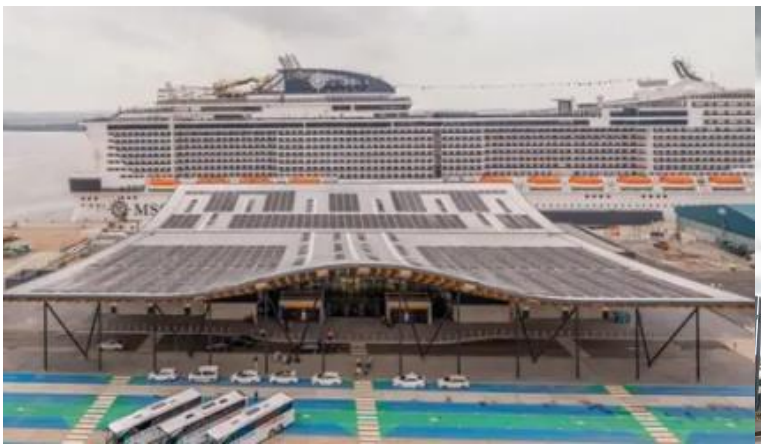



ใช้เวลาเดินทางประมาณ 2.30 ชม. เศษ

15.00 น. นำท่านเช็คอินขึ้นเรือสำราญ เช็คอินขึ้นเรือสำราญสุดหรูของ MSC Cruise “MSC PREZIOSA” เรือสำราญขนาดใหญ่พร้อมด้วยการออกแบบที่ไม่ธรรมดา ทางเดินใจกลางเรือที่ทอดยาวกว่าร้อยเมตรที่เต็มไปด้วยร้านบูติก ร้านอาหาร และจุดที่เงียบสงบสำหรับการช้อปปิ้ง และในช่วงค่ำจะมีชีวิตชีวาด้วยดนตรีปาร์ตี้และความบันเทิงสิ่งอำนวยความสะดวกและความบันเทิงที่หลากหลายสัมผัสประสบการณ์ใหม่กับการล่องเรือสำราญ ด้วยเรือใหญ่ที่สุด ใหม่ล่าสุด และที่สุดของความบันเทิง กิจกรรมต่างๆ มากมาย มีเอนเตอร์เทนเมนท์อันไร้ขีดจำกัด รวบรวม ห้องพักอันสะดวกสบาย อาหารเลิศรส และการบริการที่ไร้ที่ติ ตามมาตรฐานของ Mediterranean Ship Company พร้อมรับประทาน Welcome Dinner บนเรือ ที่ท่าน





19.30 น. เดินทางออกจาก **ท่าเทียบเรือเซาธ์แฮมป์ตัน** ล่องสู่น่านน้ำทะเลเหนือ



ค่ำ รับประทานอาหารค่ำ ณ ห้องอาหารภายในเรือสำราญ

หลังมื้ออาหาร อิสระ ให้ท่านพักผ่อนตามอัธยาศัย หรือสนุกสนานกับกิจกรรมบนเรืออิสระให้ท่านพักผ่อนตามอัธยาศัยหรือสนุกสนานกับกิจกรรมบนเรือ **(ห้องพักสามารถเลือกตามรูปแบบ และราคาที่แจ้งไว้)**




วันที่สาม กิจกรรมบนเรือสำราญ - ล่องเรือบนทะเลยุโรปเหนือ

เช้า รับประทานอาหารเช้า ณ ห้องอาหารภายในเรือสำราญ





เที่ยง รับประทานอาหารกลางวัน บุฟเฟ่ต์ บนเรือสำราญ






ค่ำ รับประทานอาหารค่ำ ณ ห้องอาหารภายในเรือสำราญ




วันที่สี่ ท่าเรือเมืองฮัมบูร์ก ประเทศเยอรมัน

เช้า รับประทานอาหารเช้า ณ ห้องอาหารภายในเรือสำราญ

11.00 น. เรือสำราญเทียบท่า ณ **เมือง ฮัมบูร์ก** ตั้งอยู่ทางตอนเหนือ ประเทศเยอรมัน เป็นท่าเรือเทียมที่ใหญ่ที่สุดแห่งหนึ่งของโลก เป็นศูนย์กลางการคมนาคมทางทะเลที่สำคัญ ทั้งสำหรับเรือสำราญ เรือเฟอร์รี่ข้ามช่อง โดยตั้งอยู่ไม่ไกลจากใจกลางเมืองฮัมบูร์ก โดยนั่งรถสาธารณะเข้าไป ไม่เกิน 20 นาที

ราคาไม่รวมค่าบริการท่องเที่ยวภายในเมืองฮัมบูร์ก สามารถซื้อทัวร์เพิ่มเติมได้





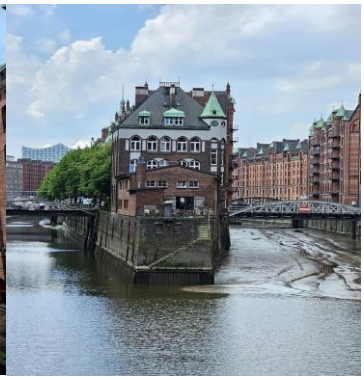



เที่ยง อาหารกลางวันอิสระ ตามอัธยาศัย (กรณีไปเที่ยวบนฝั่ง)







19.00 น. ทุกท่านเดินทางกลับสู่ท่าเทียบเรือ เมืองฮัมบูร์ก

20.00 น. เรือเดินทางออกจาก ท่าเรือเมืองฮัมบูร์ก เพื่อมุ่งหน้าสู่ท่าเรือเมือง **ซีบรูก์ (Zeebrugge),** ประเทศเบลเยียม

ค่ำ รับประทานอาหารค่ำ ณ ห้องอาหารภายในเรือสำราญ
หลังมื้ออาหาร อิสระ ให้ท่านพักผ่อนตามอัธยาศัย หรือสนุกสนานกับกิจกรรมบนเรือ




วันที่ห้า ล่องเรือบนทะเลยุโรปเหนือ จากฮัมบูรก์ ไปซีบูร์ก – กิจกรรมบนเรือสำราญ

เช้า รับประทานอาหารเช้า ณ ห้องอาหารภายในเรือสำราญ







เที่ยง รับประทานอาหารกลางวัน บุฟเฟ่ต์ บนเรือสำราญ






ค่ำ รับประทานอาหารค่ำ ณ ห้องอาหารภายในเรือสำราญ หรืออาหารบุฟเฟ่ ตามอัธยาศัย




กิจกรรมในสปอร์ตคลับบาร์ เชียร์บอลยุโรปกลางสัปดาห์ UCL & UEL FOOTBALL LIVE TV **MSC CRUISE CLUB**



วันที่หก เมืองซีบรูก์ ,ประเทศเบลเยี่ยม

เช้า รับประทานอาหารเช้า ณ ห้องอาหารภายในเรือสำราญ

08.00 น. เรือสำราญเทียบท่า ณ **ซีบรูก์ (Zeebrugge),** ประเทศเบลเยียมเมืองท่าเรือสำคัญริมทะเลเหนือ และเป็นประตูสู่เมืองมรดกโลก Bruges เมืองยุคกลางที่สวยงามของ Belgium นักท่องเที่ยวสามารถเพลิดเพลินกับบรรยากาศเมืองชายทะเล ก่อนเดินทางสู่บรูกส์ เมืองที่ได้รับฉายา “Venice of the North” จากคลองและสถาปัตยกรรมเก่าแก่ที่งดงาม ราคาไม่รวมค่าบริการท่องเที่ยวภายในเมือง





เที่ยง อาหารกลางวันอิสระ ตามอัธยาศัย (กรณีไปเที่ยวบนฝั่ง)



17.00 น. ทุกท่านเดินทางกลับสู่ท่าเทียบเรือ เมืองซีบรูก์

18.00 น. เรือเดินทางออกจาก ท่าเรือสำราญซีบรูก์ เพื่อมุ่งหน้าสู่ท่าเรือเมืองรอตเตอร์ดัม,ประเทศเนเธอร์แลนด์

ค่ำ รับประทานอาหารค่ำ ณ ห้องอาหารภายในเรือสำราญ




กิจกรรมในสปอร์ตคลับบาร์ เชียร์บอลยุโรปกลางสัปดาห์ UCL & UEL FOOTBALL LIVE TV **MSC CRUISE CLUB**



วันที่เจ็ด เมืองรอตเตอร์ดัม,ประเทศเนเธอร์แลนด์

เช้า รับประทานอาหารเช้า ณ ห้องอาหารภายในเรือสำราญ

07.00 น. เรือจอดเทียบท่า ณ ท่าเรือ ท่าเรือสำราญ**รอตเตอร์ดัม** (Cruise Terminal Rotterdam) ตั้งอยู่ใจกลางเมืองริมแม่น้ำ Maas เป็นท่าเรือชั้นนำของยุโรปที่ทันสมัย Rotterdam เป็นเมืองท่าขนาดใหญ่ของเนเธอร์แลนด์ ตั้งอยู่ริมแม่น้ำ Nieuwe Maas ซึ่งเป็นแขนงของแม่น้ำไรน์ ห่างจากทะเลเหนือราว 30 กม. เมืองนี้เป็นศูนย์กลางพาณิชย์และอุตสาหกรรมที่สำคัญที่สุดแห่งหนึ่งของยุโรป และเป็นท่าเรือที่มีขนาดใหญ่ที่สุดในทวีป ราคาไม่รวมค่าบริการท่องเที่ยวภายในเมือง

สถานที่และจุดเด่นที่น่าสนใจ

- **สะพานอีราสมุส (Erasmusbrug):** สะพานแขวนสีขาวฟ้าที่ได้รับฉายา "หงส์" (The Swan) เป็นแลนด์มาร์กสำคัญข้ามแม่น้ำ
- **บ้านลูกบาศก์ (Cube Houses / Kubuswoningen):** กลุ่มอาคารทรงลูกบาศก์เอียง 45 องศา ออกแบบโดย Piet Blom
- **มาร์กต์ฮัล (Markthal):** ตลาดอาหารในร่มรูปทรงโค้งขนาดใหญ่ เพดานตกแต่งด้วยภาพวาดผักผลไม้สีสันสดใส
- **ยูโรมาสต์ (Euromast):** หอชมวิวความสูง 185 เมตร มองเห็นวิวเมืองและท่าเรือแบบพาโนรามา
- **เดลฟส์ฮาเฟน (Delfshaven):** ย่านท่าเรือเก่าแก่ที่รอดพ้นจากสงครามโลกครั้งที่ 2 มีอาคารเก่า คลอง และคาเฟ่ให้เดินเล่น
- **พิพิธภัณฑ์และศิลปะ:** เช่น พิพิธภัณฑ์การเดินเรือ (Maritime Museum), Kunsthal และ Depot Boijmans Van Beuningen คลังเก็บงานศิลปะกระจกเงาที่เปิดให้เข้าชม
- **สนามฟุตบอล Feyenoord Stadium** สนาม De Kuip สโมสรเฟเยนูร์ด




เที่ยง อาหารกลางวันอิสระ ตามอัธยาศัย (กรณีไปเที่ยวบนฝั่ง)











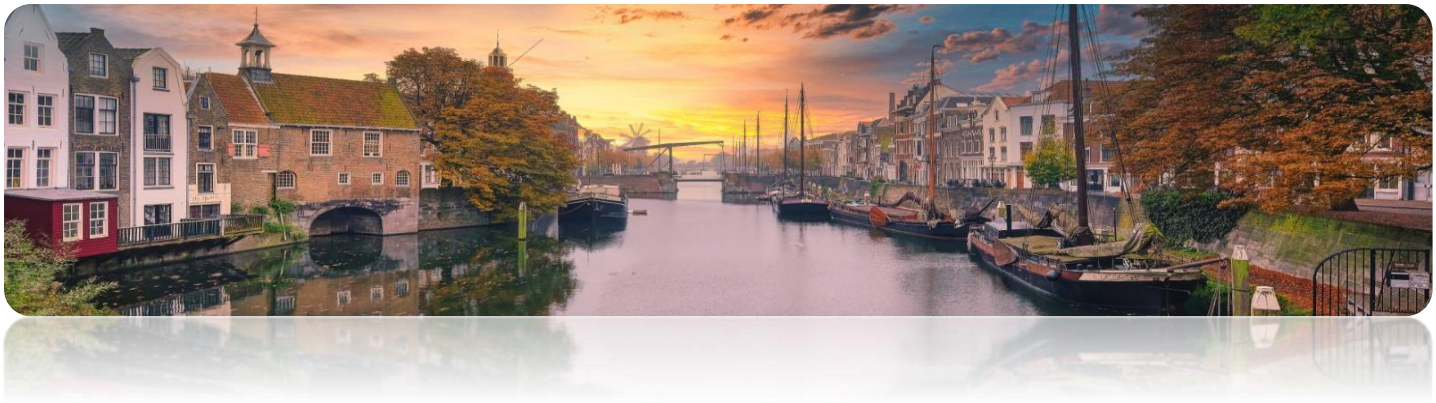

16.00 น. ทุกท่านเดินทางกลับสู่ท่าเทียบเรือ เมืองร็อตเตอร์ดัม

17.00 น. เรือเดินทางออกจาก ท่าเรือสำราญรอตเตอร์ดัม เพื่อมุ่งหน้าสู่ท่าเรือเมืองเลอ ฮาฟ ประเทศฝรั่งเศส

ค่ำ รับประทานอาหารค่ำ ณ ห้องอาหารภายในเรือสำราญ หรืออาหารบุฟเฟ่ หลากหลาย





วันที่แปด เที่ยวเมืองเลอ ฮาฟ ประเทศฝรั่งเศส หรือพักผ่อนตามอัธยาศัยบนเรือสำราญ - ใช้บริการสระว่ายน้ำ สปา ฟิตเนส และกิจกรรมบันเทิง

เช้า รับประทานอาหารเช้า ณ ห้องอาหารภายในเรือสำราญ

เช้า ท่าเทียบเรือ เมืองเลออาฟวร์ (Le Havre) คือเมืองท่าสำคัญทางตอนเหนือของประเทศฝรั่งเศส ในแคว้นนอร์มังดี (Normandy) ซึ่งตั้งอยู่บริเวณปากแม่น้ำแซน (Seine) และชายฝั่งช่องแคบอังกฤษ

สถานที่ท่องเที่ยวน่าสนใจรอบๆเมืองนี้

- **โบสถ์นักบุญโจเซฟ (St. Joseph's Church):** โบสถ์คอนกรีตสูงตระหง่าน 107 เมตร โดดเด่นด้วยกระจกสีนับหมื่นชิ้นที่ส่องแสงสวยงามภายในตัวอาคาร
- **พิพิธภัณฑ์ศิลปะสมัยใหม่ MuMa (Museum of Modern Art André Malraux):** แหล่งรวมผลงานศิลปะแนวอิมเพรสชันนิสม์ที่ใหญ่ที่สุดแห่งหนึ่งของฝรั่งเศสรองจากปารีส
- **เลอ โวลคาน (Le Volcan):** ศูนย์วัฒนธรรมรูปทรงภูเขาไฟสีขาว ออกแบบโดย ออสการ์ นีเอไมเยอร์ (Oscar Niemeyer) สถาปนิกชาวบราซิล
- **สถานที่ท่องเที่ยวใกล้เคียง:** นิยมเดินทางต่อไปยังเมืองท่าเก่าแก่อย่าง **อองเฟลอร์ (Honfleur)** หน้าผาหินปูนสีขาวที่ **เอเทรตาต์ (Étretat)** หรือชายหาดยกพลขึ้นบกวันดีเดย์ (D-Day Beaches)
- **สโมสรฟุตบอลเลออาฟร์** เป็น สโมสรฟุตบอลอาชีพของฝรั่งเศสตั้งอยู่ในเมืองเลอ อาฟร์ แคว้นนอร์มังดี สโมสรฟุตบอลแห่งนี้ก่อตั้งขึ้นในปี 1894 **สนาม สตาด โอเซอาน** ความจุสนาม: ประมาณ 25,000 ที่นั่ง
- **เมืองอองเฟลอร์ (Honfleur) เมืองท่าเก่าแก่สุดโรแมนติกริมปากแม่น้ำแซน**

  ซึ่งอยู่ฝั่งตรงข้ามสะพานนอร์มังดี (Pont de Normandie)









เที่ยง อาหารกลางวันอิสระ ตามอัธยาศัย (กรณีไปเที่ยวบนฝั่ง)

หรือ อิสระให้ท่านพักผ่อนบนเรือสำราญหรูตามตามอัธยาศัย ท่านสามารถเลือกรับประทานอาหาร หรือนั่งเล่นในคลับ เลาจน์หรือทำกิจกรรมที่มีภายในเรือสำราญมากมายได้ตามใจชอบ ไม่ว่า จะเป็นช้อปปิ้งที่ร้านขายสินค้าปลอดภาษีบนเรือ (Duty Free)และส่วนสันทนาการอื่นๆอีกมากมายกิจกรรมความบันเทิงอันหลากหลาย เช่น Public Room: บาร์และเลาจน์, ห้องสมุด, ห้องอินเตอร์เนต Entertainment: ชมโชว์พิเศษที่ทางเรือมีจัดแสดงหรือจะเลือกนั่งเล่นในคลับ เลาจน์บาร์ ต่างๆหลากหลายสไตล์คาสิโน, ดิสโก้เธค, ห้องเล่นเกม Sport and Activities: สระว่ายน้ำ, สปอร์ทคอร์ท, ฟิตเนต, มินิกอล์ฟ Spa and Wellness: ห้องสปา, ห้องสตรีม, บิวตี้ซาลอน, โยคะ และอื่นๆ อีกมากมาย




XD
THEATER




Mystery


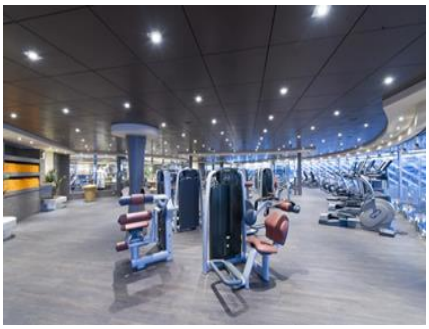



ค่ำ รับประทานอาหารค่ำ ณ ห้องอาหารภายในเรือสำราญ

หลังมื้ออาหาร อิสระ ให้ท่านพักผ่อนตามอัธยาศัย หรือสนุกสนานกับกิจกรรมบนเรือ





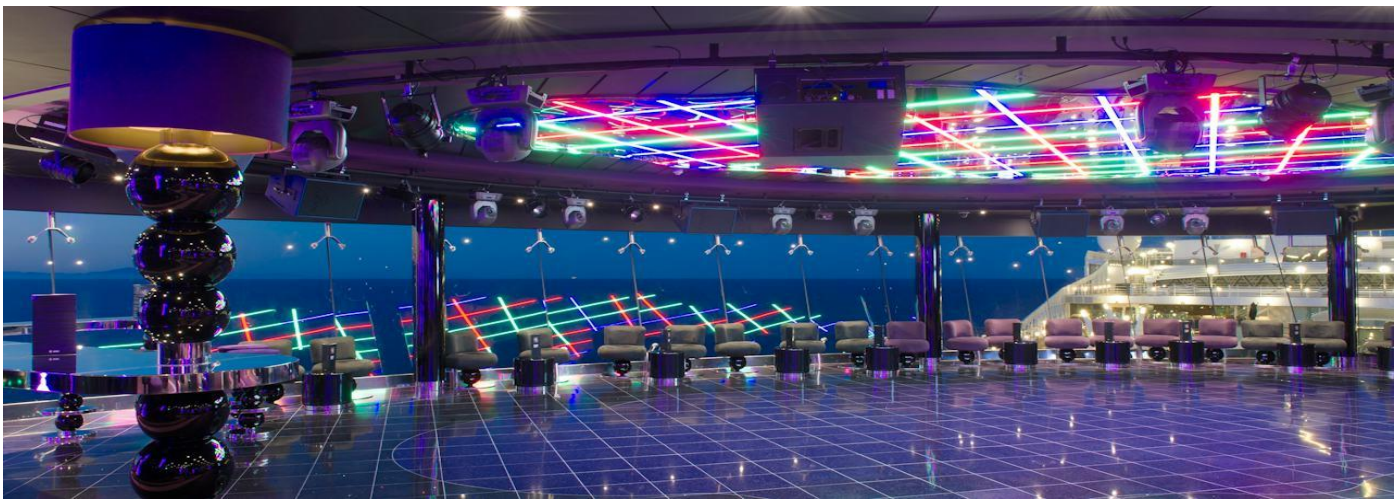

หมายเหตุ ก่อนเรือกลับเทียบท่าในค่ำวันนี้ท่านจะได้รับป้ายผูกกระเป๋าสีต่างๆ ซึ่งเป็นตัวกำหนดลำดับการนำกระเป๋าลงจากเรือ ท่านจะต้องจัดกระเป๋าใบใหญ่วางไว้หน้าห้องโดยแยกข้าวของเครื่องใช้ที่จำเป็นไว้ในกระเป๋าเดินทางใบเล็กเพราะเจ้าหน้าที่ของเรือจะมาเก็บกระเป๋าใบใหญ่ของท่านไปตั้งแต่กลางดึกและบัญชีค่าใช้จ่ายต่างๆ จะถูกส่งมาให้ท่านตรวจเช็คก่อนทำการชำระในวันรุ่งขึ้น สำหรับท่านที่ต้องการชำระผ่านบัตรเครดิต ทางเรือจะชาร์จค่าใช้จ่ายผ่านบัตรเครดิตที่ท่านได้ให้หมายเลขไว้ในวันที่ท่านเช็คอินโดยอัตโนมัติ

วันที่เก้า เมืองเซาธ์แฮมป์ตัน-ขึ้นฝั่ง-เมืองบาธ-พระราชวังวินดเซอร์ - ลอนดอน

เช้า รับประทานอาหารเช้า ณ ห้องอาหารภายในเรือสำราญ

08.00 น. เรือสำราญเทียบท่า ณ **เมืองเซาธ์แฮมป์ตัน** (Southampton), อังกฤษเมืองท่าเรือสำคัญทางตอนใต้ของ United Kingdom และเป็นหนึ่งในศูนย์กลางท่าเรือสำราญที่ใหญ่ที่สุดของยุโรป จากเมือง Southampton นักท่องเที่ยวสามารถเริ่มต้นการเดินทางล่องเรือสู่จุดหมายปลายทางสำคัญในยุโรปเหนือ พร้อมสัมผัสประวัติศาสตร์การเดินเรืออันยาวนานของเมืองแห่งนี้

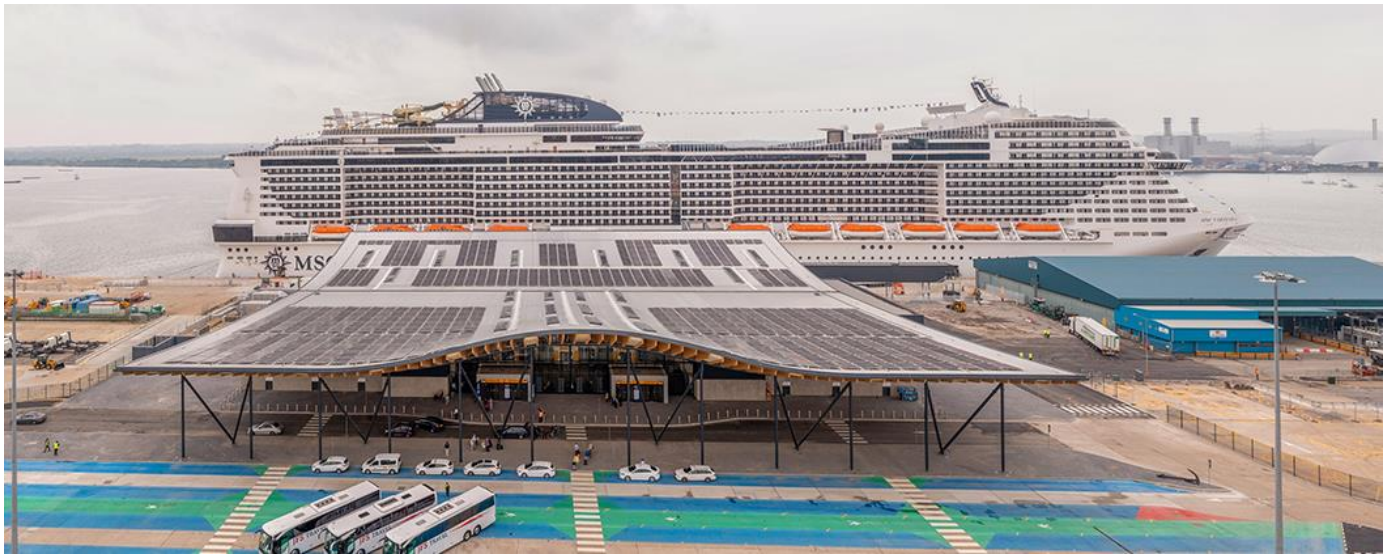



09.00 น. ทุกท่านเช็คเอาท์ออกจากเรือสำราญ พร้อมรับกระเป๋าสัมภาระ

เช้า จากนั้น เยือนเมืองมรดกโลก **เมืองบาธ** ใน United Kingdom เมืองประวัติศาสตร์ที่มีชื่อเสียงจากสถาปัตยกรรมสไตล์จอร์เจียนอันงดงาม และแหล่งอาบน้ำโรมันโบราณ Roman Baths สะท้อนเสน่ห์และความรุ่งเรืองของอารยธรรมยุโรปในอดีตอย่างลงตัว



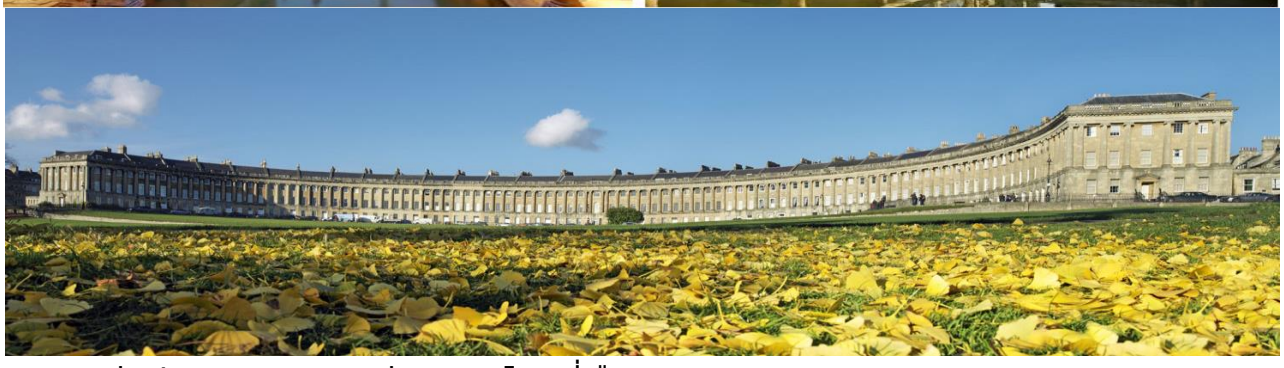

เที่ยง รับประทานอาหารกลางวัน อาหารไทย ที่เมืองบาธ

บ่าย เดินทางสู่พระราชวังวินเซอร์ เยี่ยมชม **Windsor Castle** พระราชวังเก่าแก่และยิ่งใหญ่ของราชวงศ์อังกฤษ ตั้งอยู่ในเมือง Windsor แห่ง United Kingdom พระราชวังแห่งนี้สร้างขึ้นตั้งแต่ศตวรรษที่ 11 และถือเป็นพระราชวังที่มีผู้อยู่อาศัยยาวนานที่สุดในโลกภายในประกอบด้วยห้องราชพิธีอันหรูหรา โบสถ์สำคัญอย่าง St George's Chapel และสถาปัตยกรรมที่สะท้อนความยิ่งใหญ่ของราชวงศ์อังกฤษนับเป็นหนึ่งในสถานที่สำคัญทางประวัติศาสตร์และสัญลักษณ์แห่งราชบัลลังก์ของสหราชอาณาจักร



ค่ำ รับประทานอาหารเย็น อาหารจีน Four Season Restaurant or Gold Mind Restaurant






โรงแรมที่พัก Clayton Hotel Chiswick, Radisson Blu London or Equal หรือเทียบเท่า





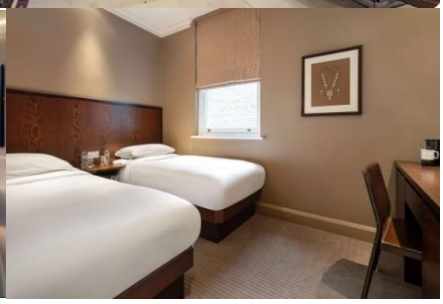

วันที่สิบ **ลอนดอน-แมทซ์เดย์ ฟุตบอลพรีเมียร์ลีก-ลอนดอน**

07.00 น. อาหารเช้า ณ ห้องอาหารโรงแรม

เช้า วันนี้มีแมทช์เดย์ พรีเมียร์ลีก ลูกค้าสามารถชมฟุตบอลได้ (แจ้งล่วงหน้าก่อนเดินทาง)

สามารถเดินทางไปที่ เมืองแมนเชสเตอร์ หรือเมืองลิเวอร์พูล ได้ตามโปรแกรมฯการแข่งขันฯ

12.00 น. อาหารกลางวัน ที่หน้าสนาม แจกเงินสดท่านละ 20 ปอนด์

4-17 MARCH 2027 **	Man U vs. Everton (12 Mar 27) Chelsea vs. Arsenal
11-24 MARCH 2027**	Arsenal vs. Sunderland (20 Mar 27) Man C vs. Man U
1-14 APRIL 2027**	Man U vs. Hull City (10 Apr 27) Liverpool vs. Newcastle
8-21 APRIL 2027**	Arsenal vs. Aston Villa (17 Apr 27) Man C vs. Crystal Palace
15-28 APRIL 2027**	Chelsea vs. Man C (24 Apr 27) Man U vs. Crystal Palace

**** โปรแกรมการแข่งขันฯ อาจมีการสลับสับเปลี่ยนวันเวลาได้ จะอัพเดทให้ทราบก่อนเดินทาง 20 วัน**

ค่ำ รับประทานอาหารเย็น

. โรงแรมที่พัก Clayton Hotel Chiswick, Radisson Blu London or Equal หรือเทียบเท่า

CLAYTON HOTELS





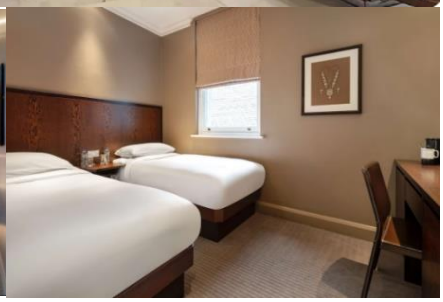

วันที่สิบเอ็ด ลอนดอน-แมทช์เดย์ ฟุตบอลพรีเมียร์ลีก-ลอนดอน

07.00 น. อาหารเช้า ณ ห้องอาหารโรงแรม

เช้า วันนี้มีแมทช์เดย์ พรีเมียร์ลีก ลูกค้าสามารถชมฟุตบอลได้ (แจ้งล่วงหน้าก่อนเดินทาง)

สามารถเดินทางไปที่ เมืองแมนเชสเตอร์ หรือเมืองลิเวอร์พูล ได้ตามโปรแกรมฯการแข่งขันฯ





12.00 น. อาหารกลางวัน ที่หน้าสนาม แจกเงินสดท่านละ 20 ปอนด์

4-17 MARCH 2027 **	Man U vs. Everton (12 Mar 27) Chelsea vs. Arsenal
11-24 MARCH 2027**	Arsenal vs. Sunderland (20 Mar 27) Man C vs. Man U
1-14 APRIL 2027**	Man U vs. Hull City (10 Apr 27) Liverpool vs. Newcastle
8-21 APRIL 2027**	Arsenal vs. Aston Villa (17 Apr 27) Man C vs. Crystal Palace
15-28 APRIL 2027**	Chelsea vs. Man C (24 Apr 27) Man U vs. Crystal Palace

**** โปรแกรมการแข่งขันฯ อาจมีการสลับสับเปลี่ยนวันเวลาได้ จะอัพเดทให้ทราบก่อนเดินทาง 20 วัน**

ค่ำ รับประทานอาหารเย็น

. โรงแรมที่พัก Clayton Hotel Chiswick, Radisson Blu London or Equal หรือเทียบเท่า

CLAYTON HOTELS







วันที่สิบสอง วันอิสระ ท่องเที่ยวตามอัธยาศัย สถานที่ท่องเที่ยวสำคัญ ในกรุงลอนดอน

(ไม่มีรถโค้ชให้บริการ เดินทางโดยรถสาธารณะ และไม่มีอาหารกลางวัน-เย็น)

07.00 น. อาหารเช้า ณ ห้องอาหารโรงแรม




เที่ยง อาหารกลางวัน อิสระตามอัธยาศัย




แลนด์มาร์กและจุดชมวิวริมแม่น้ำเทมส์

• หอนาฬิกาบิ๊กเบน (Big Ben) และอาคารรัฐสภา. สัญลักษณ์คู่กรุงลอนดอนในสถาปัตยกรรมแบบกอทิกที่ตั้งตระหง่านอยู่ริมแม่น้ำเทมส์

• ลอนดอนอาย (London Eye). ชิงช้าสวรรค์ขนาดใหญ่ฝั่งใต้ของแม่น้ำเทมส์ ที่มองเห็นวิวเมืองได้แบบ 360 องศา

• สะพานทาวเวอร์บริดจ์ (Tower Bridge). สะพานยกและสะพานแขวนดีไซน์หอคอยคู่สุดคลาสสิกที่เป็นจุดถ่ายรูปและชมพระอาทิตย์ตกยอดนิยม

พระราชวังและสถานที่ทางประวัติศาสตร์

• พระราชวังบักกิงแฮม (Buckingham Palace). ที่ประทับอย่างเป็นทางการของราชวงศ์อังกฤษ มีไฮไลต์สำคัญคือพิธีผลัดเปลี่ยนเวรยามของทหารรักษาพระองค์

• หอคอยแห่งลอนดอน (Tower of London). ป้อมปราการและพระราชวังเก่าแก่ริมแม่น้ำเทมส์ ซึ่งเป็นที่เก็บรักษามงกุฎและเครื่องราชกกุธภัณฑ์ของอังกฤษ

• มหาวิหารเวสต์มินสเตอร์ (Westminster Abbey). โบสถ์เก่าแก่ที่ทำหน้าที่เป็นสถานที่ประกอบพระราชพิธีบรมราชาภิเษกและพิธีสำคัญของราชวงศ์

พิพิธภัณฑ์ ตลาด และย่านยอดนิยม

• พิพิธภัณฑ์บริติช (The British Museum). แหล่งรวบรวมโบราณวัตถุและประวัติศาสตร์จากทั่วโลก เช่น ศิลาโรเซตตา โดยเปิดให้เข้าชมฟรี

• พิพิธภัณฑ์ประวัติศาสตร์ธรรมชาติ (Natural History Museum). โดดเด่นด้วยอาคารสไตล์วิกตอเรียนและโครงกระดูกไดโนเสาร์ขนาดใหญ่

• ตลาดโบโรห์ (Borough Market) และย่านโคเวนต์การ์เดน (Covent Garden). แหล่งรวมสตรีทฟู้ด อาหารท้องถิ่น การแสดงเปิดหมวก และร้านค้าสุดชิค

ค่ำ รับประทานอาหารเย็น อิสระตามอัธยาศัย

โรงแรมที่พัก Clayton Hotel Chiswick, Radisson Blu London or Equal หรือเทียบเท่า







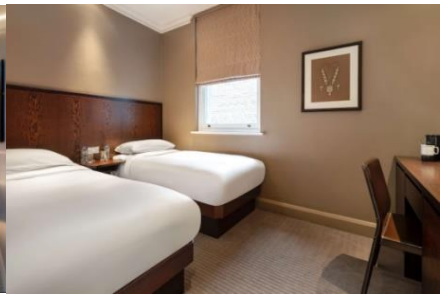

วันที่สิบสาม ลอนดอน-ทัวร์สนามเอมิเรตส์-อ๊อกฟอร์ด สตีท ช้อปปิ้ง-สนามบินฮีทโทรว์

07.00 น. อาหารเช้า ณ ห้องอาหารโรงแรม

เช้า ให้ทุกท่านนำสัมภาระเช็คเอาท์จากโรงแรมที่พักฯ ขึ้นรถโค้ชอย่างพร้อมเพียง และนำคณะเดินทางไปทัวร์สนามเอมิดรตส์ ของสโมสรอาร์เซนอล **Emirates Stadium** เพื่อทัวร์สนามเต็มรูปแบบ อาทิ ชมถ้วยรางวัล ความสำเร็จ ห้องอาหาร ห้องแต่งตัว ห้องอาบน้ำ ห้องแถลงข่าวเยี่ยมชมพิพิธภัณฑ์ของสโมสรฯ ที่รวบรวมประวัติความเป็นมา การก่อตั้งสโมสรฯ และรายชื่อนักเตะสำคัญๆที่ผ่านมา








เที่ยง รับประทานอาหารกลางวัน อาหารท้องถิ่น

บ่าย อิสระให้ท่านช้อปปิ้ง ณ ถนน **อ๊อกฟอร์ด** สตรีท, คานาบี้ สตีท,บอร์นสตีท เป็นถนนช้อปปิ้ง ของชาวลอนดอน เพราะมีสินค้าหลากหลาย จากราคาถูกจนถึงสินค้าราคาที่มีราคาสูง และแบรนด์เนมส์จากดีไซนด์เนอร์ซื่อดังมากมาย อาทิ ห้างสรรพสินค้า SELFRIDGES MARK &SPENCER , PRIMARK , NEXT , และสินค้าต่างๆ ตลอดทาง 2.2 กิโลเมตร สามารถเลือกซื้อสินค้าได้จุใจ อย่างน้อย 2-3 ชม. จนได้เวลาพอสมควร











17.00 น. พร้อมกัน ณ ท่าอากาศยาน Heathrowเพื่อทำการ Check – In ทำการโหลดกระเป๋า สัมภาระ

20.40 น. ออกเดินทางสู่ สนามบินนานาชาติดูไบ โดยเที่ยวบิน EK04 LHR DXB 2040-0720

วันที่สิบสี่ สนามบินดูไบ แวะเปลี่ยนเครื่อง – สนามบินสุวรรณภูมิ (ประเทศไทย)

06.35 น. ถึง ท่าอากาศยานนานาชาติดูไบ ณ ประเทศสหรัฐอาหรับเอมิเรตส์ สายการบินเอมิเรตส์ (แวะเปลี่ยนเครื่อง)

09.40 น. นำท่านออกเดินทางต่อสู่ สนามบินสุวรรณภูมิ โดยสายการบินเอมิเรตส์ เที่ยวบินที่ EK372

19.15 น. เดินทางถึงสนามบินสุวรรณภูมิ โดยสวัสดิภาพ

****

หมายเหตุ โปรแกรมการเดินทาง และเที่ยวบิน อาจมีการเปลี่ยนแปลงได้ ขอสงวนสิทธิที่จะแจ้งให้ทราบอีกครั้ง

!!! โปรดระวังโปรแกรมลอกเลียนแบบ สามารถตรวจสอบหรือสอบถามรายละเอียด หรือทำจองที่นั่งฯ จากทางเอเจนซีทัวร์ในกลุ่มพันธมิตร ของ เรียล แฟน เซ็นต์เตอร์ ได้ที่

www.realfancenter.com

รายการทัวร์ 14 วัน 11 คืน เดินทาง 10 ท่าน	ผู้ใหญ่และเด็ก12 ปี Interior Cabin	ผู้ใหญ่และเด็ก12 ปี Oceanview Cabin	ผู้ใหญ่และเด็ก12 ปี Balcony Cabin	ผู้ใหญ่และเด็ก12 ปี Suite Cabin
4-17 มี.ค. 70 MU vs EVE or CHE vs ARN	232,000-	236,000-	245,000-	257,000-
พักเดี่ยว	36,700-	41,000	49,000	64,000
11-24 มี.ค. 70 MC vs MU or ARN vs SUN	229,000-	235,000-	245,000-	256,000-
พักเดี่ยว	35,500-	39,500	48,000	63,000
1-14 เม.ย. 70 MU vs HUL or LIV vs NEW	252,000-	255,000-	262,000-	280,000-
พักเดี่ยว	57,000-	60,000	68,000	85,000
8-21 เม.ย. 70 MC vs CRY or ARN vs AST	248,000-	252,000-	256,000-	273,000-
พักเดี่ยว	53,000-	56,000	62,000	79,800
15-28 เม.ย. 70 CHE vs MC or MU vs CRY	248,000-	252,000-	256,000-	273,000-
พักเดี่ยว	53,000-	56,000	62,000	79,800

อัตราค่าบริการ (Early Bird)

หมายเหตุ กรณีต้องการใช้สายการบินไทย หรือ อีวีเอ สามารถตรวจสอบราคาตั๋วเครื่องบิน อีกครั้งได้เช่นกัน

****ราคาดังกล่าวรวมค่าตั๋วบอลพรีเมียร์ลีก 1 แมทช์ หากต้องการชมเกมส์เพิ่ม สอบถามรายละเอียดได้****

กรณีจำนวนผู้เดินทาง (เฉพาะลูกค้าเท่านั้น)

- ต่ำกว่า 10 ท่าน เพิ่มท่านละ 25,000 บาท

-ต่ำกว่า 6 ท่าน เพิ่มท่านละ 40,000 บาท

-เกินกว่า 10 ท่าน ลดเพิ่มให้ท่านละ 10,000 บาท

หมายเหตุ ราคาอาจมีการเปลี่ยนแปลงได้ กรุณาตรวจสอบอีกครั้งก่อนการยืนยันการจองต่อไป

Interior



Oceanview



Balcony



Suite



Yacht Club (Included Extra drink & Wi-Fi)



อัตราค่าบริการนี้รวม

1.) ตั๋วเครื่องบินชั้นประหยัด EK (BKK-DXB-LHR // LHR-DXB-BKK)
2.) ค่ารถรับส่ง สนามบิน-ท่าเรือ-สนามบิน
3.) ค่าบริการเรือท่องเที่ยว และ Port Charge
4.) ค่าบริการห้องพักบนเรือและโรงแรมฯ 11 คืน นอนเรือ 7 คืน โรงแรม 4 คืน (พัก 2 ท่าน/1 ห้อง)
5.) ค่าบริการอาหารเครื่องดื่ม 3 มื้อในแต่ละวัน บนเรือ(ยกเว้นห้องอาหารพิเศษหรือเครื่องดื่มอื่นๆที่ไม่รวมตามที่ระบุ)
6.) ค่าวีซ่าเชงเก้น และ วีซ่ายูเค 1 รอบ (Multiple)
7.) หัวหน้าทัวร์จากประเทศไทย
8.) ประกันภัยการเดินทาง 14 วัน ทุนประกัน 1,500,000 บาท รักษาพยาบาล 500,000 บาท
9.) ทิปพนักงานบนเรือ Gratuity

10.) ภาษีท่าเรือ
11.) ฟรี เข้า Miracle Lounge ที่สุวรรณภูมิ (ขาไปเท่านั้น)
12.) ตั๋วบอล 1 แมทช์ แบบ **LONG UPPER (Random Seats 2 ที่นั่งติดกัน)**
13.) **ฟรีเครื่องดื่ม** เบียร์ ไวน์ น้ำอัดลมท่านละ 1 ดิ้ง ที่ต้องการเชียร์บอลยุโรปกลางสัปดาห์ ที่ห้อง MSC CRUISE SPORT CLUB 2 คืน เวลา 20.00 น.

อัตราค่าบริการนี้ไม่รวม

1.) น้ำหนักกระเป๋าเดินทางเกิน 30 kg
2.) ค่าทัวร์เที่ยวบนฝั่ง **(Shore Excursion)** ในแต่ละเมืองที่เรือจอดเทียบท่า
3.) ค่าใช้จ่ายส่วนตัวที่ไม่ระบุไว้ในรายการเช่น ค่าโทรศัพท์, ค่าซักรีด, ค่าอินเตอร์เน็ต, ค่าเครื่องดื่ม ฯลฯ
4.) ภาษีมูลค่าเพิ่ม 7% ภาษีหัก ณ ที่จ่าย 3%
5.) แพ็คเกจ Wi-Fi, แพ็คเกจเครื่องดื่ม บนเรือ (ฟรี เฉพาะห้องพักแบบYacht Club เท่านั้น)
6.) อาหารพิเศษที่ท่านสั่งเพิ่มเติมกับทางเรือ
7.) ค่า PCR (ถ้ามี ตามที่รัฐกำหนด)
8.) ตั๋วบอล แบบ Random Seat เลือกอัพเกรดที่นั่งและราคาได้ หากลูกค้าต้องการ*

ปล. เงื่อนไขเป็นไปตามข้อกำหนดของเรือ MSC CRUISE

เงื่อนการจองที่นั่งฯ และชำระเงิน

1)**ชำระมัดจำ 50 % หรือ 120,000 บาท** เมื่อต้องจองที่นั่งฯ ส่วนที่เหลือขอรับก่อนเดินทาง 25 วัน หรือวีซ่าฯอนุมัติแล้ว
2)จองแล้ว และชำระเงินแล้ว ไม่สามารถยกเลิกการเดินทาง และคืนเงินได้เต็มจำนวนทั้งหมด 100% ยกเว้นวีซ่าฯไม่ได้รับการอนุมัติ โดนปฏิเสธจากทางสถานฑูตฯ โดยทางบริษัทฯจะคิดค่าใช้จ่ายเฉพาะค่าธรรมเนียมฯและค่าบริการยื่นวีซ่าฯ ทั้งหมด ไม่เกินจำนวน 10,000 บาท
3)ราคาดังกล่าวฯอาจมีการเปลี่ยนแปลงได้ หากยังไม่มีการวางมัดจำฯ แต่อย่างใด
4)ที่นั่งตั๋วเครื่องบิน และตั๋วบอล มีจำนวนจำกัด **เดินทางขั้นต่ำ 10 ท่าน** หรือตามเงื่อนไขที่กำหนดไว้

หมายเหตุ

- บริษัทฯ มีสิทธิ์ที่จะเปลี่ยนแปลงรายละเอียดบางประการในทัวร์นี้ เมื่อเกิดเหตุสุดวิสัยจนไม่อาจแก้ไขได้
- เนื่องจากตั๋วเครื่องบินต้องเดินทางตามวันที่ ที่ระบุบนหน้าตั๋วเท่านั้น จะไม่สามารถยกเลิก หรือเปลี่ยนแปลงการเดินทางใดๆ ทั้งสิ้น ถ้ากรณียกเลิก หรือเปลี่ยนแปลงการเดินทาง ทางบริษัทฯ ขอสงวนสิทธิ์ในการคืนเงินทั้งหมด หรือบางส่วนให้กับท่าน
- บริษัทฯ ไม่รับผิดชอบค่าเสียหายในเหตุการณ์ที่เกิดจากสายการบิน ภัยธรรมชาติ ปฏิวัติ และอื่นๆ ที่อยู่นอกเหนือการควบคุม ของทางบริษัทฯ หรือ ค่าใช้จ่ายเพิ่มเติมที่เกิดขึ้นทางตรง หรือทางอ้อม เช่น การเจ็บป่วย การถูกทำร้าย การสูญหาย ความล่าช้า หรือ จากอุบัติเหตุต่าง ๆ
- หากไม่สามารถไปเที่ยวในสถานที่ที่ระบุในโปรแกรมได้ อันเนื่องมาจากธรรมชาติ ความล่าช้าและความผิดพลาดจากทางสายการ บิน จะไม่มีการคืนเงินใดๆ ทั้งสิ้น
- เมื่อท่านเดินทางไปกับคณะแล้ว ท่านงดรายการใดรายการหนึ่งหรือไม่เดินทางพร้อมคณะถือว่าท่านสละสิทธิ์ ไม่อาจเรียกร้องค่าบริการ และเงินมัดจำคืนได้ไม่ว่ากรณีใด

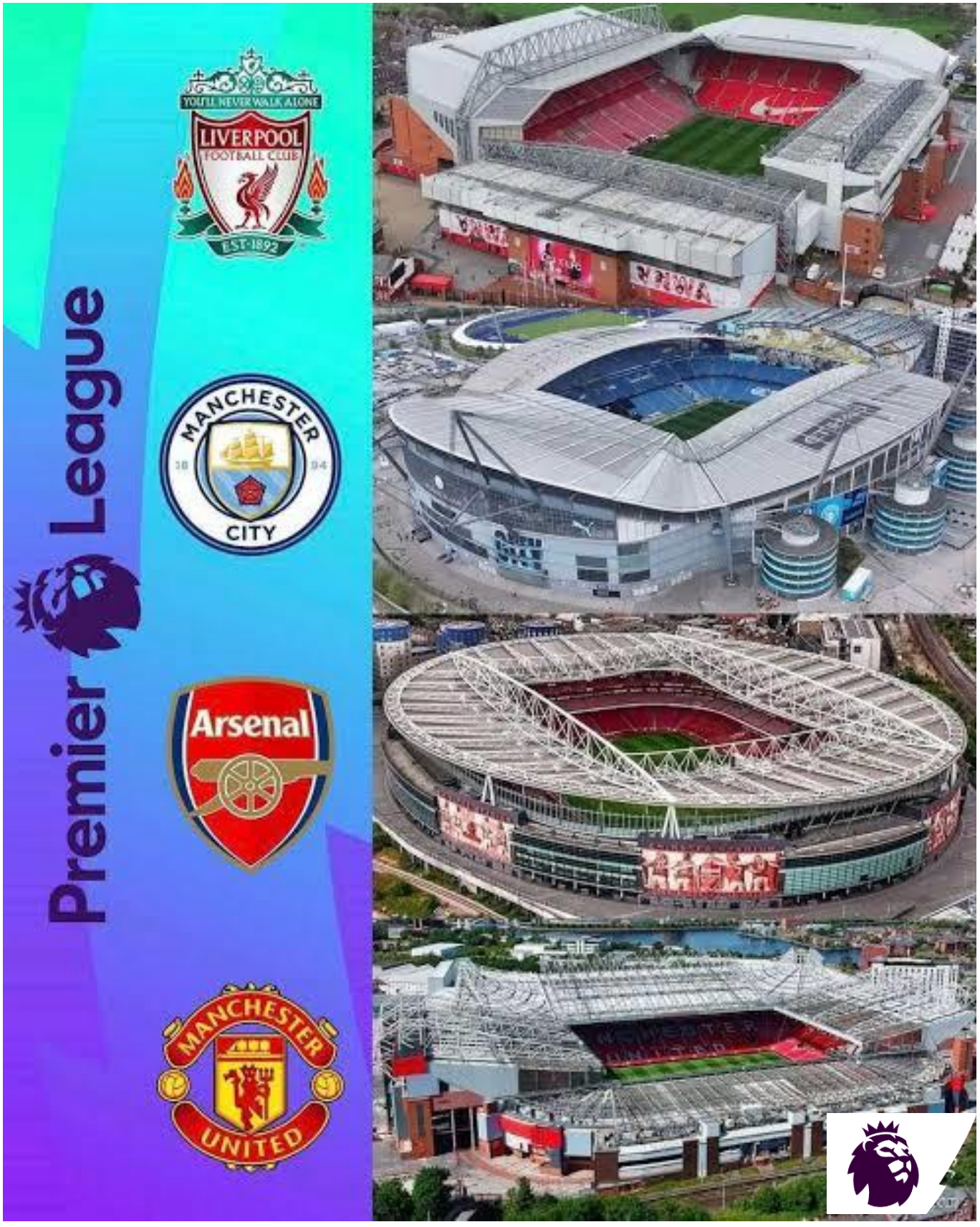
Premier League
YOU'LL NEVER WALK ALONE
LIVERPOOL
FOOTBALL CLUB
EST·1892
MANCHESTER
CITY
Arsenal
MANCHESTER
UNITED